RACCOMANDATA A.R.

Consorzio Autorità d'Ambito
Provincia di Brescia
Via Cefalonia, 70
25124 – Brescia

Marca da bollo da Euro 14,62 (solo su copia originale per Consorzio AATO)

Al Gestore del Servizio di
Fognatura e Depurazione
A2A SpA - Servizi Idrici Integrati
Via Lamarmora 230 - 25124 Brescia

p.c. Al Sindaco del Comune di _____
25... _____ (BS)[1]

OGGETTO: Domanda di autorizzazione allo scarico in pubblica fognatura di acque reflue industriali, ai sensi del d.Lgs. 152/2006.

Il/La sottoscritto/a _____ nato/a il _____ nel comune di _____ (prov. di _____) Codice fiscale _____ residente nel comune di _____ (prov. di _____) via/n./frazione _____ nella sua qualità di:

❑ **proprietario** ❑ **titolare** ❑ **rappresentante legale** ❑ **(altro)**[2]_____

della[3] _____ _____
codice fiscale _____ partita IVA _____
con **sede legale** nel comune di _____ (prov. di _____) via/n./frazione _____ tel. _____ fax _____
email _____ iscritta al n. _____ della C.C.I.A.A. di _____, esercente l'attività di _____
_____ .

CHIEDE

ai sensi del D.Lgs. 152/06

❑ l'**autorizzazione** allo scarico dei reflui industriali provenienti dall'insediamento situato nel comune di _____ (prov. di _____) via/n./frazione _____ tel. _____ fax _____ email _____

❑ il **rinnovo dell'autorizzazione** allo scarico dei reflui industriali provenienti dall'insediamento situato nel comune di _____ (prov. di _____) via/n./frazione _____ tel. _____ fax _____ email _____, di cui al provvedimento n. _____ del _____ rilasciato da _____ .

A tal fine,

- consapevole delle sanzioni penali, nel caso di dichiarazioni non veritiere, di formazione o uso di atti falsi, richiamate dall'art. 76 del D.P.R. n. 445 del 28/12/2000;
- consapevole che l'autorizzazione riguarda esclusivamente lo scarico di acque reflue industriali in pubblica fognatura, e non sostituisce ulteriori atti di autorizzazione, permesso, nullaosta o assenso comunque denominato necessari ai fini dell'installazione/esercizio dell'impianto/attività;

[1] Al Comune è sufficiente l'invio della sola domanda e della planimetria
[2] Amministratore / gestore / ecc.
[3] ditta / società / cooperativa / impresa / ecc.

Pratica	*Spazio riservato all'ufficio*	Codice cliente

DICHIARA

1. di **essere/non essere** *(sottolineare il caso che ricorre)* in possesso del parere preventivo sullo schema fognario rilasciato dall'Ente Gestore (in caso affermativo indicarne gli estremi)
   Numero _____ Data _____

2. di essere in possesso del permesso di costruire/DIA n_____ del _____ (solo per edifici nuovi)
3. di avere/di non avere (*sottolineare il caso che ricorre)* realizzato tutte le opere interne previste
4. che sono presenti scarichi classificati ai sensi del D.Lgs 152/06 e del Regolamento Regionale n. 3/2006 come scarichi di acque reflue industriali.

Breve descrizione degli scarichi <u>per i quali si richiede l'autorizzazione allo scarico in pubblica fognatura o il rinnovo della medesima</u>[4]

Scarico n.[5] _____
Fognatura di Via/Frazione _____
Coordinate Gauss Boaga Coordinata x_____ Coordinata y_____
Generato dall'attività di _____
Classi di attività da cui si origina lo scarico, di cui all'allegato 1 alla Delibera del Consiglio di Amministrazione del Consorzio Autorità d'Ambito n. 15 del 11 luglio 2008/tipologia di scarico:
❑ **1** ❑ **2** ❑ **3** ❑ **4** ❑ **5** ❑ **0** ❑ **Domestico** ❑ **Dom. da attività** ❑ **Assimilabile**
Classe di volume scaricato (m^3/anno) (da compilarsi solo per gli scarichi appartenenti alle classi 1,2,3,4,0)
❑ da **0** a **1000** m^3/anno
❑ da **>1000** a **10000** m^3/anno
❑ **oltre 10000** m^3/anno

Scarico n. _____
Fognatura di Via/Frazione _____
Coordinate Gauss Boaga Coordinata x_____ Coordinata y_____
Generato dall'attività di _____
Classi di attività da cui si origina lo scarico, di cui all'allegato 1 alla Delibera del Consiglio di Amministrazione del Consorzio Autorità d'Ambito n. 15 del 11 luglio 2008/tipologia di scarico:
❑ **1** ❑ **2** ❑ **3** ❑ **4** ❑ **5** ❑ **0** ❑ **Domestico** ❑ **Dom. da attività** ❑ **Assimilabile**
Classe di volume scaricato (m^3/anno) (da compilarsi solo per gli scarichi appartenenti alle classi 1,2,3,4,0)
❑ da **0** a **1000** m^3/anno
❑ da **>1000** a **10000** m^3/anno
❑ **oltre 10000** m^3/anno

Scarico n. _____
Fognatura di Via/Frazione _____
Coordinate Gauss Boaga Coordinata x_____ Coordinata y_____
Generato dall'attività di _____
Classi di attività da cui si origina lo scarico, di cui all'allegato 1 alla Delibera del Consiglio di Amministrazione del Consorzio Autorità d'Ambito n. 15 del 11 luglio 2008/tipologia di scarico:
❑ **1** ❑ **2** ❑ **3** ❑ **4** ❑ **5** ❑ **0** ❑ **Domestico** ❑ **Dom. da attività** ❑ **Assimilabile**
Classe di volume scaricato (m^3/anno) (da compilarsi solo per gli scarichi appartenenti alle classi 1,2,3,4,0)
❑ da **0** a **1000** m^3/anno
❑ da **>1000** a **10000** m^3/anno
❑ **oltre 10000** m^3/anno

[4] Compilare un riquadro per ognuno degli scarichi <u>oggetto della presente domanda</u>
[5] Il numero dello scarico deve corrispondere a quello riportato nell'elaborato cartografico e nella relazione tecnica.

5. che le acque meteoriche di dilavamento derivanti dall'insediamento vengono smaltite
   - ❑ sul suolo o negli strati superficiali del sottosuolo
   - ❑ in corpo idrico superficiale
   - ❑ in pubblica fognatura di tipo _____

   - ❑ senza separazione delle acque di prima pioggia
   - ❑ mediante separazione delle acque di prima pioggia

   Qualora le acque meteoriche fossero smaltite in corpo idrico superficiale, si dichiara di essere in possesso del benestare allo scarico in tale recapito rilasciato dall'ente competente. In caso di recapito in fognatura bianca, si alleghi copia del benestare allo scarico delle medesime rilasciato dal Comune.

6. di essere in possesso di tutte le autorizzazioni necessarie previste dalle normative vigenti in materia edilizia ed igienico sanitaria

7. Sull'area sono presenti vincoli: ❑ **Si** ❑ **No**
   Se si, indicare quali: _____

8. che i dati catastali dell'insediamento sono I seguenti:
   Tipo di catasto: _____
   Categoria: _____
   Sezione: _____
   Foglio: _____
   Particella o mappale: _____
   Subalterno: _____

   ❑ Si dichiara che i dati catastali verranno forniti in un secondo momento

9. che i dati tecnici dell'insediamento sono:
   sup. totale lotto (mq) _____ sup. scoperta impermeabile (mq) _____
   superficie permeabile(mq) _____ superficie coperta (mq) _____
   volume esistente (mc) _____ volume in aggiunta (mc) _____

   unità immobiliari esistenti ❑ residenziali n° _____ ❑ non residenziali n° _____
   unità immobiliari aggiuntive ❑ residenziali n° _____ ❑ non residenziali n° _____
   di cui già ammesse/autorizzate allo scarico in conformità alle vigenti disposizioni
   ❑ residenziali n° _____ ❑ non residenziali n° _____
   con _____ n. _____ del _____

   Totale residenti previsti n° _____ abitanti eq. stimati n° _____

10. di essere a conoscenza di quanto prescritto dal del Regolamento per la disciplina del Servizio Idrico Integrato del Consorzio Autorità d'Ambito Provincia di Brescia, e delle norme contenute nel D.Lgs 152/06 e successive modifiche ed integrazioni, dai Regolamenti Regionali n. 3/06 e n. 4/06 e dal Regolamento Locale d'Igiene; oltre a quelle normative non specificate, sostitutive, integrative o collaterali;
11. di essere a conoscenza che compete alla proprietà la verifica del funzionamento delle singole utenze interne in relazione al funzionamento della fognatura comunale, considerando come quota di massimo invaso della fognatura stessa la quota del piano stradale, salvo comunque in caso di piogge di particolare intensità.

SI IMPEGNA

1. a versare le spese di istruttoria della pratica. Solo dopo i suddetti pagamenti l'AATO e il Gestore daranno corso all'istruttoria delle pratiche per il rilascio dell'autorizzazione.
2. ad eseguire le opere fognarie interne secondo le prescrizioni del Regolamento per la disciplina del Servizio Idrico Integrato del Consorzio Autorità d'Ambito provincia di Brescia, del regolamento igienico – edilizio, del D.Lgs. 152/06, e delle eventuali prescrizioni previste nell'atto autorizzativo;

3. ad eseguire le opere interne di collegamento alla rete fognaria comunale solo dopo la realizzazione dell'allaccio su suolo pubblico da parte del Gestore, ove non già presente;
4. a predisporre idonei punti di prelievo, a valle di tutti gli utilizzi ed a monte dell'immissione in pubblica fognatura, per i campionamenti necessari all'esecuzione dei controlli e degli autocontrolli dello scarico prodotto.
5. ad assicurare il libero accesso al personale del Gestore alle reti ed agli impianti interni, per eventuali verifiche e controlli

Si allega alla presente domanda:

- ❑ Relazione tecnica (Si utilizzi il modello predisposto).
- ❑ Schede del catasto scarichi compilate (Si utilizzino i modelli predisposti)
  - Una copia della scheda 1 relativa ai dati anagrafici del titolare
  - Una copia della scheda 2 per ogni punto di approvvigionamento idrico, per un totale di n. _____ schede
  - Una copia della scheda 3 per ogni punto di scarico in pubblica fognatura, per un totale di n. _____ schede
  - Una copia della scheda 4 per ogni presidio depurativo, per un totale di n. _____ schede
- ❑ Dichiarazione relativa all'utilizzo di sostanze pericolose. Qualora all'interno del ciclo venissero utilizzate sostanze tra quelle indicate nelle tabelle 3/A e 5 dell'allegato 5 Parte terza del D.Lgs 152/06, si alleghi anche la relativa scheda tecnica. (Si utilizzino i modelli predisposti).
- ❑ Estratto della C.T.R. con l'indicazione dell'insediamento.
- ❑ Planimetria dell'insediamento in scala adeguata con l'indicazione dei punti di approvvigionamento, delle reti, dei pozzetti di ispezione e dei punti di scarico numerati in modo progressivo in accordo con le numerazioni indicate nelle schede del catasto degli scarichi. (allegare n. 2 planimetrie alla copia da inviare al Consorzio Autorità d'Ambito, n. 2 planimetrie alla copia da inviare al Gestore di cui una in formato A3 e n. 1 planimetria alla copia da inviare al Comune)
- ❑ Schema dei pozzetti di ispezione e campionamento parziale e/o finale.
- ❑ Nel caso di rinnovo dell'autorizzazione allo scarico o di ammissioni già in possesso, copia dei provvedimenti autorizzativi per i quali si richiede il rinnovo, qualora questi non fossero stati rilasciati dal medesimo ente autorizzatore (Consorzio AATO – Provincia di Brescia) e delle eventuali ammissioni già rilasciate.
- ❑ Copia di eventuali provvedimenti di concessione di derivazione delle acque;
- ❑ Nel caso di rinnovo dell'autorizzazione allo scarico, se disponibile copia delle ultime analisi delle acque reflue effettuate, entro gli ultimi 8 mesi, da ARPA o da un laboratorio accreditato che caratterizzino le qualità specifiche dello scarico.
- ❑ Se disponibile, copia del parere preventivo rete fognaria interna
- ❑ Ricevuta del versamento di € _____ su _____ specificando come causale "Oneri per attività istruttoria – Autorizzazione allo scarico in pubblica fognatura delle acque reflue industriali ai sensi del d.lgs. n. 152/2006";
- ❑ Copia del documento di identità del sottoscrittore.
- ❑ Documentazione che attesti l'avvenuta spedizione della documentazione al Gestore e al Comune (da allegare alla sola copia indirizzata al Consorzio Autorità d'Ambito Provincia di Brescia)
- ❑ Copia del benestare allo scarico di acque reflue meteoriche rilasciato dal Comune qualora queste vengano smaltite in fognatura bianca
- ❑ Dichiarazione relativa allo smaltimento delle acque meteoriche di prima pioggia e di lavaggio delle aree esterne (Art. 3 R.R. 4/2006) – si utilizzi il modello predisposto
- ❑ N. 1 marca da bollo da Euro 14,62 (in aggiunta a quella apposta alla presente domanda, da allegare alla sola copia da inviare al Consorzio Autorità d'Ambito in aggiunta a quella apposta alla presente domanda)

CHIEDE

- che le comunicazioni relative al procedimento in oggetto vengano trasmesse
  ❑ alla sede legale ❑ alla sede dell'insediamento ❑ al seguente indirizzo[6]
  nel comune di _____ (prov. di _____)
  via/n./frazione _____ tel. _____ fax _____ email _____
- che per informazioni relative alla pratica venga contattato:
  Dipendente ditta: _____ tel. uff. _____ cell. _____
  Consulente (se utilizzato) _____ tel. uff. _____ cell. _____

DICHIARA

di essere informato che, ai sensi e per gli effetti di cui all'art. 13 del d.lgs. 30 giugno 2003 n. 196 (Codice in materia di protezione dei dati personale), i dati personali contenuti nella presente comunicazione sono di natura obbligatoria e potranno essere trattati da parte della Pubblica Amministrazione procedente e da altri soggetti coinvolti nell'ambito del procedimento per il quale sono stati richiesti, con i limiti stabiliti dal predetto Codice, dalla legge e dai regolamenti, fermo restando i diritti previsti dall'art. 7 del Codice medesimo.

Distinti saluti.

Luogo e data _____ (timbro della Ditta e firma[7] leggibile)

Nota: ai fini della compilazione del presente modulo, si faccia riferimento alle definizioni e alle disposizioni di cui al del Regolamento per la disciplina del Servizio Idrico Integrato del Consorzio Autorità d'Ambito provincia di Brescia
Le domande non complete della documentazione richiesta e dello Schema Fognario Interno, redatto come richiesto, non possono essere accolte o, comunque, resteranno inevase fino alla presentazione della documentazione mancante.

[6] Da inserire esclusivamente nel caso le comunicazioni relative alla pratica vadano trasmesse ad un indirizzo diverso dalla sede legale e/o dalla sede dell'insediamento.

7 L'istanza deve essere sottoscritta e presentata unitamente a copia fotostatica di un documento di identità del sottoscrittore, valido e con fotografia riconoscibile, ai sensi dell'art. 38 del D.P.R. n. 445 del 28/12/2000.

ALLACCIAMENTO ALLA RETE FOGNARIA – SCHEMA FOGNARIO INTERNO "TIPO"
(Salvo diversa indicazione da parte del Gestore)

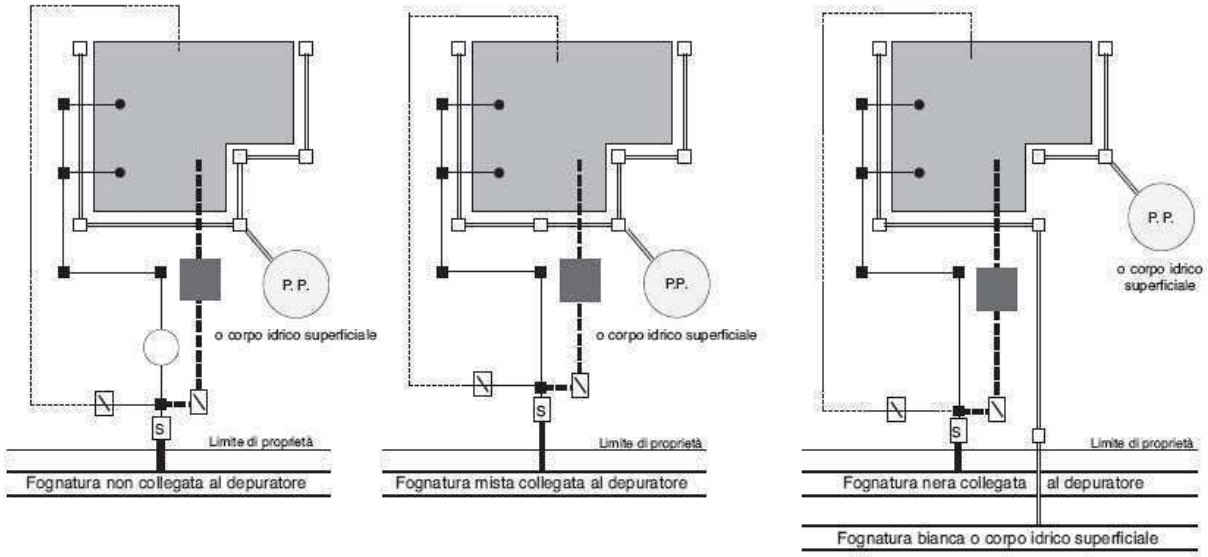

Legenda:

ACQUE METEORICHE DI DILAVAMENTO	ACQUE REFLUE ASSIMILATE ALLE DOMESTICHE	ACQUE REFLUE DOMESTICHE
POZZETTO RACCOLTA ACQUE METEORICHE	POZZETTO RACCOLTA ACQUE REFLUE	ACQUE REFLUE INDUSTRIALI
SCARICHI WC - CUCINE - LAVANDINI ECC.	S POZZETTO CON SIFONE TIPO "FIRENZE"	IMPIANTO DI TRATTAMENTO
POZZETTO DI CAMPIONAMENTO SCARICHI	P. P. POZZO PERDENTE	VASCA SETTICA TIPO IMHOFF

POZZETTO SIFONATO "TIPO FIRENZE" PER ALLACCIAMENTO ALLA RETE FOGNARIA

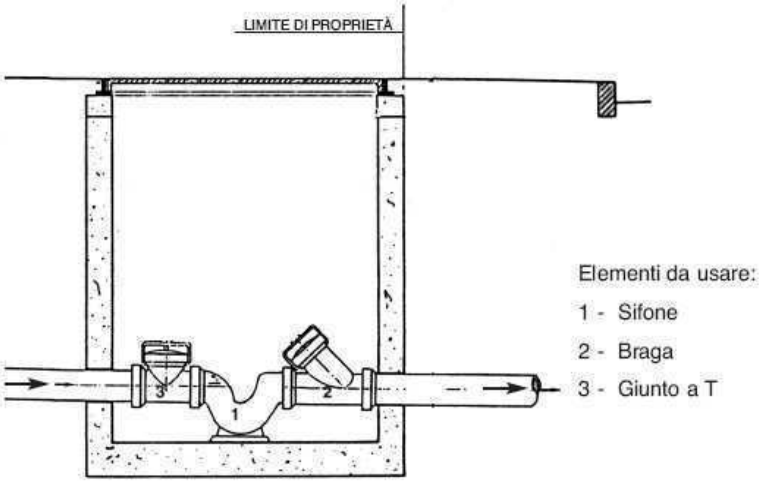

POZZETTO DI DECOMPRESSIONE POMPE

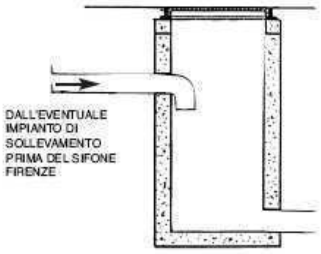

POZZETTO DI CAMPIONAMENTO SCARICHI
(per acque reflue industriali/assimilate alle domestiche)
dim. 50x50 cm.

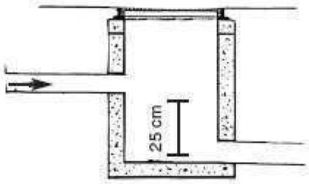

RELAZIONE TECNICA

allegata alla domanda di autorizzazione allo scarico in pubblica fognatura di acque reflue industriali, ai sensi del D.Lgs. 152/2006

1. Identificazione dello stabilimento

Ragione sociale	
con sede legale nel Comune di	
Via/n/ frazione	
Telefono	
fax	
Email	
ed insediamento produttivo nel Comune di	
Via/n/frazione	
Telefono	
fax	
Email	
P. IVA	
Responsabile legale	
Responsabile tecnico	
Settore di appartenenza	
Settore produttivo	
Codice ISTAT	
Iscrizione CCIAA	Numero _____ del _____
Attività specifica dell'azienda	
L'impianto per il quale si chiede l'autorizzazione sarà utilizzato per	
Zona urbanistica di insediamento	
Superficie totale coperta in mq	
N. Dipendenti Operai	
N. Impiegati/dirigenti	
Turni di lavoro	_____ turno/i per _____ h/g
Numero dei giorni lavorativi anno	

2. Situazione autorizzativa.

Nell'insediamento produttivo interessato dalla presente domanda

SI DICHIARA CHE

- ❑ non sono state conseguite precedenti autorizzazioni/ammissioni relativamente a scarichi industriali o assimilati ai domestici
- ❑ sono state conseguite le seguenti autorizzazioni/ammissioni allo scarico. Indicare:
  - Ente: ❑ AATO
    ❑ Gestore
    ❑ Comune
    ❑ Altro _____

  Tipologia ed estremi dell'atto autorizzatorio/ammissione allo scarico

  _____

Nell'insediamento produttivo interessato dalla presente domanda

SI DICHIARA CHE

- ❑ Sono presenti scarichi di acque reflue assimilate alle domestiche
- ❑ Non sono presenti scarichi di acque reflue assimilate alle domestiche

- ❑ Sono presenti scarichi di acque reflue domestiche
- ❑ Non sono presenti scarichi di acque reflue domestiche

- ❑ Sono presenti scarichi di acque reflue domestiche da attività
- ❑ Non sono presenti scarichi di acque reflue domestiche da attività

3. Descrizione del processo produttivo.

In questa sezione deve essere descritto il processo produttivo specificandone le fasi lavorative. Nel caso di modifiche, è necessario che vengano descritte la situazione attuale e la situazione conseguente alle modifiche per le quali si presenta istanza di modifica dell'autorizzazione. È inoltre necessario indicare, nella planimetria dell'insediamento, i punti di approvvigionamento numerati secondo quanto predisposto nelle schede del catasto degli scarichi, i punti di scarico per i quali si presenta istanza di autorizzazione, ed eventuali punti di scarico già autorizzati, anch'essi numerati progressivamente in accordo con quanto riportato nelle schede del catasto degli scarichi.

_____

_____

_____

_____

_____

_____

_____

4. Materie prime.
Indicare, per ciascuna tipologia di materie prima impiegate, i prodotti specifici utilizzati, la quantità impiegata[1] e le frasi di rischio indicate nella scheda di sicurezza.

Materia prima (tipologia)	Denominazione	Stato fisico	Quantità annuale impiegata	Frasi di rischio

5. Modalità di stoccaggio di materie prime, prodotti, materiali.
Descrivere, per ciascuna tipologia di materia prima e di prodotto, le modalità di stoccaggio (es. fusti, cisterne …) e le caratteristiche dei luoghi di stoccaggio (es. pavimentato, coperto, con bacino di contenimento, …). Indicare anche eventuali azioni/opere atte a ridurre i rischi di contaminazione connessi ad eventuali sversamenti accidentali di materie prime e/o prodotti.

Materia prima / prodotto	Modalità di stoccaggio	Luogo di stoccaggio	Note eventuali

6. Descrizione dei presidi depurativi a servizio dell'impianto

Descrivere, se presenti, gli impianti di trattamento delle acque reflue provenienti dall'insediamento, indicando e descrivendo la fase lavorativa origine delle acque reflue, la tipologia dell'impianto e le fasi di depurazione effettuate. Indicare anche eventuali fasi di trattamento dei fanghi e il tipo di smaltimento degli stessi.

[1] Specificare l'unità di misura per ciascun prodotto

7. Deroghe

Qualora fossero richieste delle deroghe ai limiti di cui alla tab. 3 allegato 5 Parte Terza del D.Lgs. 152/06, si indichino i parametri per i quali si richiede la deroga, il nuovo limite massimo allo scarico, e le motivazioni tecniche che dimostrino l'impossibilità di scaricare con i limiti imposti dalla normativa vigente.

Parametro	Valore limite deroga (mg/l)

_____

_____

_____

_____

_____

_____

_____

_____

_____

Data _____ (timbro della Ditta e firma leggibile del dichiarante)

Nota: ai fini della compilazione del presente modulo, si faccia riferimento alle definizioni e alle disposizioni di cui al Regolamento del Consorzio Autorità d'Ambito provincia di Brescia

CATASTO DEGLI SCARICHI – Allegato alla domanda di autorizzazione allo scarico in pubblica fognatura di acque reflue industriali, ai sensi dell'art. 124 del d.Lgs. 152/2006

SCHEDA 1: Anagrafica dell'insediamento

1.1 SEDE INSEDIAMENTO

RAGIONE SOCIALE _____

INDIRIZZO _____ N. _____

COMUNE _____ PROVINCIA _____ C.A.P. _____

CODICE FISCALE _____ P.IVA _____

TEL. _____ FAX _____ E.MAIL _____

DATA INIZIO ATTIVITÀ _____

1.2 RESPONSABILE DELL'INSEDIAMENTO _____

1.3 SEDE LEGALE (solo se diversa dalla sede insediamento)

RAGIONE SOCIALE _____

INDIRIZZO _____ N. _____

COMUNE _____ PROVINCIA _____ C.A.P. _____

CODICE FISCALE _____ P.IVA _____

TEL. _____ FAX _____ E.MAIL _____

1.4 LEGALE RAPPRESENTANTE

COGNOME E NOME _____

NATO A _____ IL _____

RESIDENTE IN _____ N. _____

COMUNE _____ PROVINCIA _____ C.A.P. _____

TEL. _____ FAX _____ E.MAIL _____

1.5 CODICE ISTAT ATTIVITÀ _____CODICE CAMERA DI COMMERCIO_____

1.6 SUPERFICIE DELLO STABILIMENTO

COPERTA (m^2) _____

SCOPERTA PERMEABILE (m^2) _____

SCOPERTA IMPERMEABILE (m^2) _____

TOTALE (m^2) _____

1.7 NUMERO ADDETTI FISSI _____ STAGIONALI _____

Attenzione all'unità di misura. Se sono differenti è necessario indicarle

1.8 PERIODO DI LAVORO

hh/g _____ gg/sett. _____ gg/anno _____

1.9 NUMERO PUNTI DI APPROVVIGIONAMENTO ACQUE

(per ogni punto di approvvigionamento deve corrispondere una scheda n.2)

DA ACQUEDOTTO _____

DA POZZO _____

DA CORPO IDRICO SUPERFICIALE _____

DA ALTRE FONTI (Indicare quali) _____

TOTALE _____

1.10 NUMERO SCARICHI DELL'INSEDIAMENTO

(Indicare anche altri scarichi già autorizzati o comunque non oggetto della presente domanda - per ogni punto di scarico in pubblica fognatura deve corrispondere una scheda n.3)

IN PUBBLICA FOGNATURA _____

NEL SUOLO / SOTTOSUOLO _____

IN CORPO IDRICO SUPERFICIALE _____

TOTALE _____

1.11 TIPOLOGIA DEGLI SCARICHI DELL'INSEDIAMENTO

Numero di scarichi produttivi _____

Numero di scarichi domestici e/o assimilati _____

1.12 NUMERO IMPIANTI DI DEPURAZIONE _____

(per ogni impianto di depurazione deve corrispondere una scheda n.4)

Luogo e data _____ (timbro della Ditta e firma[1] leggibile)

Nota: ai fini della compilazione del presente modulo, si faccia riferimento alle definizioni e alle disposizioni di cui al Regolamento del Consorzio Autorità d'Ambito provincia di Brescia

1 L'istanza deve essere sottoscritta e presentata unitamente a copia fotostatica di un documento di identità del sottoscrittore, valido e con fotografia riconoscibile, ai sensi dell'art. 38 del D.P.R. n. 445 del 28/12/2000.

Attenzione all'unità di misura. Se sono differenti è necessario indicarle

CATASTO DEGLI SCARICHI – Allegato alla domanda di autorizzazione allo scarico in pubblica fognatura di acque reflue industriali, ai sensi del d.Lgs. 152/2006

SCHEDA 2: Punti di approvvigionamento

(da compilare singolarmente per ogni punto di approvvigionamento indicato al punto 1.9)

2.1 IDENTIFICAZIONE DELLO STABILIMENTO

RAGIONE SOCIALE_____

INSEDIAMENTO PRODUTTIVO NEL COMUNE DI _____

VIA/N./FRAZIONE _____

2.2 NUMERO APPROVVIGIONAMENTO IDRICO[1] _____

2.2 PUNTO DI APPROVVIGIONAMENTO[2]

- ❑ DA ACQUEDOTTO PUBBLICO (ente gestore) _____
- ❑ DA POZZO (indicare genere) _____
- ❑ DA CORPO IDRICO SUPERFICIALE (denominazione) _____
- ❑ DA ALTRE FONTI (Indicare quali ed eventuale denominazione)

  _____

2.2 QUANTITÀ PRELEVATA

PRELIEVO ANNUO (m^3) _____

2.3 PERIODO DI UTILIZZO

hh/g _____ gg/sett. _____ mesi/anno _____ mese inizio prelievo _____

2.4 UTILIZZO ACQUE PRELEVATE

POTABILE (m^3/anno) _____

PROCESSO (da indicare) _____ (m^3/anno) _____

LAVAGGIO (da indicare) _____ (m^3/anno) _____

RAFFREDDAMENTO (da indicare) _____ (m^3/anno) _____

ALTRO (da indicare) _____ (m^3/anno) _____

2.5 STRUMENTI DI MISURAZIONE

E' presente un misuratore di portata? Si No

2.6 ANALISI ACQUE PRELEVATE

DATA ULTIMA ANALISI _____ POTABILE (s/n) _____

Luogo e data _____ (timbro della Ditta e firma[3] leggibile)

Nota: ai fini della compilazione del presente modulo, si faccia riferimento alle definizioni e alle disposizioni di cui al Regolamento del Consorzio Autorità d'Ambito provincia di Brescia

---

[1] Il numero dell'approvvigionamento deve corrispondere a quello riportato nell'elaborato cartografico e nella relazione tecnica.

[2] è da considerarsi corpo idrico superficiale un lago, un bacino artificiale, un torrente, un fiume, canale anche artificiale, una sorgente.

3 L'istanza deve essere sottoscritta e presentata unitamente a copia fotostatica di un documento di identità del sottoscrittore, valido e con fotografia riconoscibile, ai sensi dell'art. 38 del D.P.R. n. 445 del 28/12/2000.

Attenzione all'unità di misura. Se sono differenti è necessario indicarle

CATASTO DEGLI SCARICHI – Allegato alla domanda di autorizzazione allo scarico in pubblica fognatura di acque reflue industriali, ai sensi del d.Lgs. 152/2006

SCHEDA 3: Punti di scarico

(da compilare singolarmente per ogni punto di scarico in pubblica fognatura, anche per quelli già autorizzati)

3.1 IDENTIFICAZIONE DELLO STABILIMENTO

RAGIONE SOCIALE_____

INSEDIAMENTO PRODUTTIVO NEL COMUNE DI _____

VIA/N./FRAZIONE _____

3.2 NUMERO SCARICO[1] _____

- ❑ Scarico nuovo, da attivare, oggetto della presente domanda
- ❑ Scarico già autorizzato con _____ n. _____ del _____
  - ❑ Per il quale con la presente domanda si richiede il rinnovo
  - ❑ Non oggetto della presente domanda

3.2 COORDINATE GAUSS BOAGA

Coordinata X _____ Coordinata Y _____

3.3 PORTATA

VOLUME TOTALE(vedi nota 2) (m^3/anno) _____ PORTATA MEDIA (L/sec) _____

PORTATA DI PUNTA (L/sec) _____ PORTATA DI MAGRA (L/sec) _____

3.4 DURATA

Lo scarico è

- ❑ Continuo: hh/g _____ gg/sett. _____ gg/anno _____
- ❑ Periodico (indicare la periodicità) _____
- ❑ Occasionale

3.9 TIPOLOGIA DELLE ACQUE E PORTATE MEDIE

- ❑ DA PROCESSO (da indicare) _____ (L/sec) _____
- ❑ DA LAVAGGIO (da indicare) _____ (L/sec) _____

[1] Il numero dello scarico deve corrispondere a quello riportato nell'elaborato cartografico e nella relazione tecnica.

[2] Se lo scarico è di tipo industriale, il dato fornito verrà utilizzato ai fini della determinazione della quota fissa (Q_F) della tariffa di fognatura e depurazione, secondo quanto disposto nella Delibera del Consiglio d'Amministrazione dell'AATO n. 15 del 11 luglio 2008.

Attenzione all'unità di misura. Se sono differenti è necessario indicarle

- ❑ DA RAFFREDDAMENTO (da indicare) _____ (L/sec) _____
- ❑ DOMESTICHE (L/sec) _____
- ❑ PRIMA PIOGGIA (L/sec) _____
- ❑ ALTRO (da indicare) _____ (L/sec) _____

Nello scarico

- ❑ Sono presenti le sostanze pericolose di cui alla tabella 3/a dell'Allegato 5, Parte terza, del D.Lgs. 152/06
- ❑ Non sono presenti le sostanze pericolose di cui alla tabella 3/a dell'Allegato 5, Parte terza, del D.Lgs. 152/06

- ❑ Sono presenti le sostanze pericolose di cui alla tabella 5 dell'Allegato 5, Parte terza, del D.Lgs. 152/06
- ❑ Non sono presenti le sostanze pericolose di cui alla tabella 5 dell'Allegato 5, Parte terza, del D.Lgs. 152/06

3.9 STRUMENTI DI MISURA E CONTROLLO

E' presente un misuratore di portata sullo scarico[3]?

- ❑ Si
- ❑ No

Eventuali note: _____

_____

E' presente un autocampionatore?

- ❑ Si
- ❑ No

E' presente un pozzetto di campionamento?

- ❑ Si
- ❑ No

In presenza di scarichi misti, è presente il misuratore sui singoli scarichi parziali, prima della confluenza con le altre tipologie di refluo?

- ❑ Si
- ❑ No
- ❑ E' presente il misuratore solo su un parte degli scarichi parziali. Specificare le tipologie di scarico parziale soggette a misurazione

  _____

[3] Il misuratore di portata deve essere installato sullo scarico, prima della confluenza con la pubblica fognatura, o comunque con altre acque reflue provenienti da altri scarichi presenti. Qualora esso fosse installato diversamente (per es. a valle della confluenza con un altro scarico) è necessario specificarlo nelle note. *Attenzione all'unità di misura. Se sono differenti è necessario indicarle*

3.9 **LIMITI DI EMISSIONE**

Lo scarico

- ❑ È in grado di rispettare i limiti di cui alla Tabella 3, Allegato 5, Parte Terza del D.Lgs 152/06 – Colonna *Scarico in corpo idrico superficiale*

- ❑ È in grado di rispettare i limiti di cui alla Tabella 3, Allegato 5, Parte Terza del D.Lgs 152/06 – Colonna *Scarico in pubblica fognatura* (ad esclusione che per eventuali parametri per i quali si richiede la deroga – vedi punto seguente)

- ❑ Si richiedono, inoltre, le seguenti deroghe:

Parametro	**Valore massimo derogato[4]**

3.8 TIPOLOGIA DEI REFLUI SCARICATI E CLASSI DI ATTIVITA' (in caso di scarichi di reflui provenienti da più tipologie/classi indicarle tutte) di cui all'Allegato n.1 della Delibera del Consiglio di Amministrazione dell'AATO n. 15 del 11 Luglio 2008.

- ❑ Domestico
- ❑ Domestico da attività
- ❑ Assimilabile al domestico
- ❑ Industriale (in presenza di questa tipologia si specifichi la classe/le classi e la/le attività di cui all'elenco seguente)

CLASSE 1

- ❑ Conservazione e trasformazione di frutta, ortaggi, funghi e prodotti similari
- ❑ Trasformazione del latte
- ❑ Produzione di vini e mosti concentrati
- ❑ Altre attività di trasformazione annesse ad aziende agricole o svolte in forma associata (solo lavorazione di agrumi e produzione di alcool di 2° categoria, acquaviti e liquori)
- ❑ INDUSTRIA CONSERVIERA
- ❑ INDUSTRIA CASEARIA
- ❑ INDUSTRIE ALIMENTARI VARIE
- ❑ INDUSTRIA DELLE BEVANDE ALCOOLICHE E DELLA DISTILLAZIONE DI ALCOOL
- ❑ INDUSTRIE MECCANICHE (escluse le industrie della costruzione di mezzi di trasporto) (esclusi trattamenti superficiali ed elettrogalvanici dei metalli)

[4] Il valore massimo derogato, espresso in termini di concentrazione (es. mg/l) verrà utilizzato ai fini della determinazione del fattore I_D della tariffa di fognatura e depurazione, secondo quanto disposto nella Delibera del Consiglio d'Amministrazione dell'AATO n. 15 del 11 luglio 2008.

Attenzione all'unità di misura. Se sono differenti è necessario indicarle

- ❑ INDUSTRIE DELLA COSTRUZIONE DEI MEZZI DI TRASPORTO E LAVORAZIONI AFFINI

CLASSE 2
- ❑ Produzione di olio d'oliva per spremitura
- ❑ Altre attività di trasformazione annesse ad aziende agricole o svolte in forma associata (solo spremitura di semi oleosi)
- ❑ INDUSTRIA DEI GRASSI VEGETALI E ANIMALI
- ❑ INDUSTRIA DEL TABACCO
- ❑ Lavatura e pettinatura della lana
- ❑ Lavorazione della canapa e del lino, puri o misti ad altre fibre
- ❑ Tintura, candeggio, stampa, appretto e finitura di qualsiasi tessile
- ❑ Trasformazione della carta e del cartone (compresa la produzione di carte da parati e di carte da gioco) e produzioni cartotecniche
- ❑ INDUSTRIE FOTO – FONO - CINEMATOGRAFICHE

CLASSE 3
- ❑ ESTRAZIONE DI COMBUSTIBILI SOLIDI, LIQUIDI E GASSOSI (solo ricerche ed estrazione di idrocarburi liquidi e gassosi)
- ❑ Produzione di linoleum e di tele cerate
- ❑ Concerie (esclusa la concia e tintura delle pelli per pellicceria)
- ❑ Concia e tintura delle pelli per pellicceria
- ❑ Produzione di prodotti finiti abrasivi
- ❑ INDUSTRIE CHIMICHE E DEI DERIVATI DEL PETROLIO E DEL CARBONE
- ❑ INDUSTRIE DELLA GOMMA
- ❑ INDUSTRIE PER LA PRODUZIONE DI CELLULOSA PER USI TESSILI E DI FIBRE CHIMICHE (ARTIFICIALI E SINTETICHE)
- ❑ Produzione di paste da carta, di carta e di cartone

CLASSE 4
- ❑ Trattamenti superficiali ed elettrogalvanici dei metalli (anche effettuati nell'ambito di altre lavorazioni o attività, ovvero su altri tipi di materiali)
- ❑ Lavorazione della ceramica, del grès e del materiale refrattario
- ❑ INDUSTRIE POLIGRAFICHE, EDITORIALI e AFFINI

CLASSE 5
- ❑ Acque meteoriche e di lavaggio delle superfici esterne provenienti da qualunque attività

CLASSE 0
- ❑ Scarichi di insediamenti produttivi non contemplati nelle classi 1-2-3-4-5

Luogo e data _____ (timbro della Ditta e firma[5] leggibile)

Nota: ai fini della compilazione del presente modulo, si faccia riferimento alle definizioni e alle disposizioni di cui al Regolamento del Consorzio Autorità d'Ambito provincia di Brescia

5 L'istanza deve essere sottoscritta e presentata unitamente a copia fotostatica di un documento di identità del sottoscrittore, valido e con fotografia riconoscibile, ai sensi dell'art. 38 del D.P.R. n. 445 del 28/12/2000.

Attenzione all'unità di misura. Se sono differenti è necessario indicarle

CATASTO DEGLI SCARICHI – Allegato alla domanda di autorizzazione allo scarico in pubblica fognatura di acque reflue industriali, ai sensi del d.Lgs. 152/2006

SCHEDA 4: Impianti di depurazione

(da compilare singolarmente per ogni punto di scarico indicato al punto 1.12)

4.1 IDENTIFICAZIONE DELLO STABILIMENTO

RAGIONE SOCIALE_____

INSEDIAMENTO PRODUTTIVO NEL COMUNE DI _____

VIA/N./FRAZIONE _____

4.2 IMPIANTO DI DEPURAZIONE COLLEGATO ALLO SCARICO NUMERO _____

RESPONSABILE TECNICO _____

4.3 IMPIANTO CONSORTILE (s/n) _____ GESTORE _____

4.4 CONDIZIONI

ANNO ENTRATA IN FUNZIONE _____ AMPLIAMENTI _____

4.5 DURATA FUNZIONAMENTO

hh/g _____ gg/sett. _____ gg/anno _____

4.6 DIMENSIONAMENTO DATI DI PROGETTO

ABITANTI EQUIVALENTI _____ PORTATA (L/sec) _____

POTENZIALITÀ MEDIA ASSORBITA (Kw/h) _____

ALTRI DATI _____

4.7 TIPOLOGIA E PORTATE MEDIE ACQUE TRATTATE

DA PROCESSO (da indicare) _____ (L/sec) _____

DA LAVAGGIO (da indicare) _____ (L/sec) _____

DA RAFFREDDAMENTO (da indicare) _____ (L/sec) _____

DOMESTICHE (L/sec) _____

PRIMA PIOGGIA (L/sec) _____

ALTRO (da indicare) _____ (L/sec) _____

4.8 FASI DI DEPURAZIONE

LINEA ACQUA:

- ❑ GRIGLIATURA
- ❑ DISSABBIATURA

Attenzione all'unità di misura. Se sono differenti è necessario indicarle

- ❑ OSSIDAZIONE
- ❑ FLOCCULAZIONE
- ❑ SEDIMENTAZIONE
- ❑ ALTRO_____

LINEA FANGHI:

- ❑ ISPESSIMENTO
- ❑ FILTRAZIONE
- ❑ PRESSATURA
- ❑ DIGESTIONE
- ❑ ALTRO_____

4.9 PRODUZIONE FANGHI

QUANTITÀ (Kg/anno) _____ TIPO SMALTIMENTO _____

Luogo e data _____ (timbro della Ditta e firma[1] leggibile)

Nota: ai fini della compilazione del presente modulo, si faccia riferimento alle definizioni e alle disposizioni di cui al Regolamento del Consorzio Autorità d'Ambito provincia di Brescia

1 L'istanza deve essere sottoscritta e presentata unitamente a copia fotostatica di un documento di identità del sottoscrittore, valido e con fotografia riconoscibile, ai sensi dell'art. 38 del D.P.R. n. 445 del 28/12/2000.

Attenzione all'unità di misura. Se sono differenti è necessario indicarle

DICHIARAZIONE RELATIVA ALL'UTILIZZO DI SOSTANZE PERICOLOSE
(ai sensi dell'art. 108 del D.Lgs. 152/06)

allegata alla domanda di autorizzazione allo scarico in pubblica fognatura di acque reflue industriali, ai sensi del D.Lgs. 152/2006

Il/La sottoscritto/a _____ nato/a il _____ nel comune di _____ (prov. di _____) residente nel comune di _____ (prov. di _____) via/n./frazione _____ _____ nella sua qualità di:

❑ **titolare** ❑ **rappresentante legale** ❑ **(altro)**[1]_____

della[2] _____ _____

codice fiscale _____ partita IVA _____

con **sede legale** nel comune di _____ (prov. di _____) via/n./frazione _____ tel. _____ fax _____

email _____ iscritta al n. _____ della C.C.I.A.A. di _____, ed **insediamento produttivo** nel comune di _____ (prov. di _____) via/n./frazione _____ tel. _____ fax _____ email _____

CONSAPEVOLE

- delle sanzioni penali, nel caso di dichiarazioni non veritiere, di formazione o uso di atti falsi, richiamate dall'art. 76 del D.P.R. n. 445 del 28/12/2000

- che le disposizioni relative agli scarichi di sostanze pericolose si applicano agli stabilimenti nei quali si svolgono attività che comportano la produzione, la trasformazione o l'utilizzazione delle sostanze di cui alle tabelle 3/a e 5 dell'Allegato 5 alla parte Terza del D.Lgs. 152/06, e nei cui scarichi sia accertata la presenza di tali sostanze in quantità o concentrazioni superiori ai limiti di rilevabilità consentiti dalle metodiche di rilevamento in essere alla data di entrata in vigore della Parte Terza del medesimo Decreto o, successivamente, superiori ai limiti di rilevabilità consentiti dagli aggiornamenti a tali metodiche messi a punto ai sensi del punto 4 dell'Allegato 5 alla parte terza del D.Lgs. 152/06 *(Art. 108, comma 1, D.Lgs 152/06)*;

ai sensi dell'articolo 108, del D.Lgs. 152/06 e s.m.i., dichiara che:

a) **si svolgono / non si svolgono** *(sottolineare il caso che ricorre)* attività che comportano la produzione, la trasformazione o l'utilizzazione delle sostanze di cui alle tabelle 3/A e 5 dell'allegato 5 Parte Terza del D.Lgs. 152/06 e s.m.i. e nei cui scarichi **è stata accertata / non è stata accertata** *(sottolineare il caso che ricorre)* la presenza di tali sostanze in quantità o

[1] Proprietario / amministratore / legale rappresentante / gestore / ecc.
[2] ditta / società / cooperativa / impresa / ecc.

concentrazioni superiori ai limiti di rilevabilità delle metodiche di rilevamento in essere alla data di entrata in vigore del D.Lgs. 152/06 *(in relazione a quanto previsto dal comma 4 dell'art. 108 e dal comma 4 dell'art. 101 del D.Lgs. 152/06 e s.m.i., per scarichi deve intendersi sia lo scarico generale in uscita dallo stabilimento che gli scarichi parziali confluenti nel medesimo);*

b) **si svolgono / non si svolgono** *(sottolineare il caso che ricorre)* cicli produttivi indicati nella tabella 3/A dell'allegato 5 Parte Terza del D.Lgs. 152/06 e s.m.i.

c) **sono presenti / non sono presenti** *(sottolineare il caso che ricorre)* scarichi contenenti le sostanze di cui alla tabella 5 dell'allegato 5 Parte Terza del D.Lgs. 152/06 e s.m.i. che sono separati dallo scarico generale e disciplinati come rifiuti ai sensi del D. Lgs. 152/06 e s.m.i..

Luogo e data _____ (timbro della Ditta e firma[3] leggibile)

Nota: ai fini della compilazione del presente modulo, si faccia riferimento alle definizioni e alle disposizioni di cui al Regolamento del Consorzio Autorità d'Ambito provincia di Brescia

3 L'istanza deve essere sottoscritta e presentata unitamente a copia fotostatica di un documento di identità del sottoscrittore, valido e con fotografia riconoscibile, ai sensi dell'art. 38 del D.P.R. n. 445 del 28/12/2000.

SCHEDA TECNICA RELATIVA A CICLI PRODUTTIVI E SOSTANZE DI CUI ALLE TABELLE 3/a E 5 DELL'ALLEGATO 5 PARTE TERZA, D.Lgs. 152/06[1]
(ai sensi dell'art. 108 del D.Lgs. 152/06)

allegata alla domanda di autorizzazione allo scarico in pubblica fognatura di acque reflue industriali, ai sensi del d.Lgs. 152/2006

1. Identificazione dello stabilimento

Ragione sociale _____
Insediamento produttivo nel Comune di _____
Via/n./Frazione _____

2. Capacità di produzione

Settore produttivo: _____	
Prodotti finali	**Capacità produttiva[2] (t/mese)**

3. Sostanze pericolose

Elencare le sostanze di cui alle tabelle 3/a e 5 dell'Allegato 5, Parte terza del D.Lgs. 152/2006 che vengono prodotte/utilizzate/trasformate all'interno del ciclo produttivo

Sostanza	**Rilevabilità nello scarico Si/No (Se si indicare il n. dello scarico)**	**Se rilevabile allo scarico, indicare il numero dello scarico in oggetto**

[1] Da compilarsi solo qualora all'interno dello stabilimento si svolgano uno o più cicli produttivi di cui alla tabella 3/a dell'Allegato 5 Parte Terza del D.Lgs. 152/06 e/o si svolgono attività che comportano la produzione, la trasformazione o l'utilizzazione delle sostanze di cui alle tabelle 3/a e 5 dell'allegato 5 Parte Terza del D.Lgs. 152/06

[2] La capacità di produzione deve essere indicata con riferimento alla massima capacità oraria moltiplicata per il numero massimo di ore lavorative giornaliere e per il massimo di giorni lavorativi.

4. Cicli produttivi

Elencare, se presenti, i cicli produttivi tra quelli indicati nella tabella 3/A dell'allegato 5 Parte Terza del D.Lgs. 152/06 che vengono svolti all'interno dello stabilimento (Indicare quali cicli per ogni sostanza)

Sostanza	Ciclo produttivo (Tab. 3/a dell'allegato 5 Parte Terza del D.Lgs. 152/06)

5. Scarichi disciplinati come rifiuti

Elencare, se presenti, gli scarichi presenti che sono separati dallo scarico generale e disciplinati come rifiuti ai sensi del D. Lgs. 152/06 e contengono le sostanze di cui alle tabelle 3/a e 5 dell'allegato 5 Parte terza del D.Lgs. 152/06

Id. scarico (come individuato nella planimetria)	Sostanze

Luogo e data _____ (timbro della Ditta e firma[3] leggibile)

Nota: ai fini della compilazione del presente modulo, si faccia riferimento alle definizioni e alle disposizioni di cui al Regolamento del Consorzio Autorità d'Ambito provincia di Brescia

3 L'istanza deve essere sottoscritta e presentata unitamente a copia fotostatica di un documento di identità del sottoscrittore, valido e con fotografia riconoscibile, ai sensi dell'art. 38 del D.P.R. n. 445 del 28/12/2000.

DICHIARAZIONE RELATIVA ALLO SMALTIMENTO DELLE ACQUE DI PRIMA PIOGGIA E DI LAVAGGIO DELLE AREE ESTERNE

Il/La sottoscritto/a _____ nato/a il _____ nel comune di _____ (prov. di _____) residente nel comune di _____ (prov. di _____) via/n./frazione _____ _____ nella sua qualità di:

❑ **proprietario** ❑ **titolare** ❑ **rappresentante legale** ❑ **(altro)**[1]_____

della[2] _____ _____

codice fiscale _____ partita IVA _____

con **sede legale** nel comune di _____ (prov. di _____) via/n./frazione _____ tel. _____ fax _____

email _____ iscritta al n. _____ della C.C.I.A.A. di _____,

CONSAPEVOLE

delle sanzioni penali, nel caso di dichiarazioni non veritiere, di formazione o uso di atti falsi, richiamate dall'art. 76 del D.P.R. n. 445 del 28/12/2000

ai sensi del Regolamento Regionale n. 4 del 24/03/2006

DICHIARA CHE:

le acque di prima pioggia e di lavaggio delle aree esterne generate nell'insediamento situato nel comune di _____ (prov. di _____) via/n./frazione _____ nel quale di svolge l'attività di _____

sono soggette/ non sono soggette *(sottolineare il caso che ricorre)* alle disposizioni di cui al Regolamento Regionale n. 4/2006, relativamente alla formazione, convogliamento, separazione, raccolta, trattamento e scarico delle acque di prima pioggia e di lavaggio delle aree esterne.

(In caso affermativo, si compili anche la parte seguente)
In particolare le acque sono soggette alla suddetta disciplina ai sensi della lettera _____ comma 1, e del comma 2 dell'art. 3 del R.R. 4/2006.

Luogo e data _____ (timbro della Ditta e firma[3] leggibile)

Nota: ai fini della compilazione del presente modulo, si faccia riferimento alle definizioni e alle disposizioni di cui al Regolamento del Consorzio Autorità d'Ambito provincia di Brescia

---

[1] Amministratore / gestore / ecc.

[2] ditta / società / cooperativa / impresa / ecc.

[3] L'istanza deve essere sottoscritta e presentata unitamente a copia fotostatica di un documento di identità del sottoscrittore, valido e con fotografia riconoscibile, ai sensi dell'art. 38 del D.P.R. n. 445 del 28/12/2000.

CONSORZIO AUTORITA' D'AMBITO PROVINCIA DI BRESCIA

RACCOMANDATA A.R.

Al Gestore del Servizio di
Fognatura e Depurazione
A2A SpA - Servizi Idrici Integrati
Via Lamarmora 230 - 25124 Brescia

p.c. Consorzio Autorità d'Ambito
Provincia di Brescia
Via Cefalonia, 70
25124 – Brescia

OGGETTO: Domanda di immissione per lo scarico di acque reflue industriali in pubblica fognatura e/o allacciamento alla rete fognaria comunale

Il/La sottoscritto/a _____ nato/a il _____ nel comune di _____ (prov. di _____) Codice fiscale _____ residente nel comune di _____ (prov. di _____) via/n./frazione _____ nella sua qualità di:

❑ **proprietario** ❑ **titolare** ❑ **rappresentante legale** ❑ **(altro)**[1]_____

della[2] _____ _____

codice fiscale _____ partita IVA _____

con **sede legale** nel comune di _____ (prov. di _____) via/n./frazione _____ tel. _____ fax _____

email _____ iscritta al n. _____ della C.C.I.A.A. di _____, esercente l'attività di _____ _____ .

CONSAPEVOLE

che il benestare di immissione per lo scarico di acque reflue industriali in pubblica fognatura è subordinato al rilascio dell'autorizzazione allo scarico di acque reflue industriali in p.f.

CONSIDERATO

- Che la suddetta ha presentato agli organi competenti domanda di autorizzazione allo scarico di acque reflue industriali in pubblica fognatura in data _____
- Che il Consorzio Autorità d'Ambito ha autorizzato la medesima allo scarico di acque reflue industriali con _____ n. _____ del _____

CHIEDE

❑ Il benestare dell'immissione allo scarico di acque reflue industriali provenienti dall'insediamento situato nel comune di _____ (prov. di _____) via/n./frazione _____ tel. _____ fax _____ email _____

❑ Il collegamento del condotto terminale degli scarichi provenienti dall'insediamento di Via _____ n. _____ alla rete fognaria comunale di Via _____

[1] Amministratore / gestore / ecc.
[2] ditta / società / cooperativa / impresa / ecc.

Pratica	*Spazio riservato all'ufficio*	Codice cliente

DICHIARA

1. di **essere/non essere** *(sottolineare il caso che ricorre)* in possesso del parere preventivo sullo schema fognario rilasciato dall'Ente Gestore (in caso affermativo indicarne gli estremi)
   Numero _____ Data _____
   di cui si **allega/non si allega** *(sottolineare il caso che ricorre)* documentazione che ne attesti il pagamento

2. che i dati tecnici dell'insediamento sono:

sup. totale lotto (mq) _____ sup. scoperta impermeabile (mq) _____
superficie permeabile(mq) _____ superficie coperta (mq) _____
volume esistente (mc) _____ volume in aggiunta (mc) _____

unità immobiliari esistenti ❑ residenziali n° _____ ❑ non residenziali n° _____
unità immobiliari aggiuntive ❑ residenziali n° _____ ❑ non residenziali n° _____
di cui già ammesse/autorizzate allo scarico in conformità alle vigenti disposizioni
❑ residenziali n° _____ ❑ non residenziali n° _____
con _____ n. _____ del _____

Totale residenti previsti n° _____ abitanti eq. stimati n° _____

Si allegano alla presente

- ❑ Eventuali ricevute dovute (es. in caso di cambi di destinazione d'uso, …) su _____ specificandone la causale.
- ❑ Copia del documento di identità del sottoscrittore
- ❑ Eventuale documentazione che attesti l'avvenuto pagamento degli oneri versati in sede di rilascio del parere preventivo su rete fognaria interna
- ❑

CHIEDE INOLTRE

- che le comunicazioni relative al procedimento in oggetto vengano trasmesse
  ❑ alla sede legale ❑ alla sede dell'insediamento ❑ al seguente indirizzo[3]
  nel comune di _____ (prov. di _____)
  via/n./frazione _____ tel. _____ fax _____ email _____

- che per informazioni relative alla pratica venga contattato:
  Dipendente ditta: _____ tel. uff. _____ cell. _____
  Consulente (se utilizzato) _____ tel. uff. _____ cell. _____

SI IMPEGNA

1. a versare le eventuali spese per la realizzazione delle opere di allacciamento o altri eventuali oneri per prestazioni varie. Solo dopo il suddetto pagamento il gestore darà corso alla realizzazione delle opere di allacciamento e/o alle prestazioni richieste;
2. ad eseguire le opere interne di collegamento alla rete fognaria comunale solo dopo la realizzazione dell'allaccio su suolo pubblico da parte del Gestore, ove non già presente;
3. ad assicurare il libero accesso al personale del Gestore alle reti ed agli impianti interni, per eventuali verifiche e controlli

[3] Da inserire esclusivamente nel caso le comunicazioni relative alla pratica vadano trasmesse ad un indirizzo diverso dalla sede legale e/o dalla sede dell'insediamento.

DICHIARA

di essere informato che, ai sensi e per gli effetti di cui all'art. 13 del d.lgs. 30 giugno 2003 n. 196 (Codice in materia di protezione dei dati personale), i dati personali contenuti nella presente comunicazione sono di natura obbligatoria e potranno essere trattati da parte della Pubblica Amministrazione procedente e da altri soggetti coinvolti nell'ambito del procedimento per il quale sono stati richiesti, con i limiti stabiliti dal predetto Codice, dalla legge e dai regolamenti, fermo restando i diritti previsti dall'art. 7 del Codice medesimo.

Distinti saluti.

Luogo e data _____ (Timbro della ditta e firma leggibile[4])

Nota: ai fini della compilazione del presente modulo, si faccia riferimento alle definizioni e alle disposizioni di cui al Regolamento per la disciplina del Servizio Idrico Integrato del Consorzio Autorità d'Ambito provincia di Brescia
Le domande non complete della documentazione richiesta e dello Schema Fognario Interno, redatto come richiesto, non possono essere accolte o, comunque, resteranno inevase fino alla presentazione della documentazione mancante.

4 L'istanza deve essere sottoscritta e presentata unitamente a copia fotostatica di un documento di identità del sottoscrittore, valido e con fotografia riconoscibile, ai sensi dell'art. 38 del D.P.R. n. 445 del 28/12/2000.

ALLACCIAMENTO ALLA RETE FOGNARIA – SCHEMA FOGNARIO INTERNO "TIPO"
(Salvo diversa indicazione da parte del Gestore)

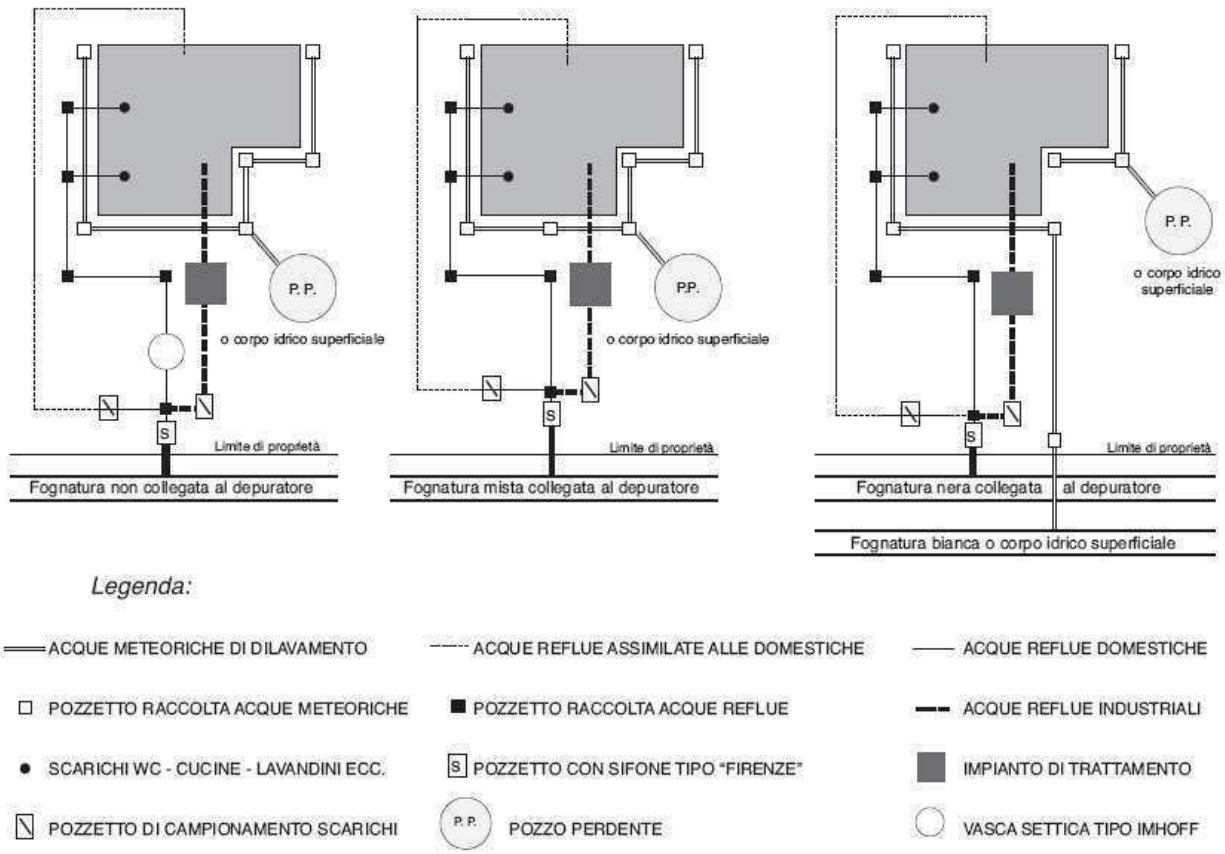

POZZETTO SIFONATO "TIPO FIRENZE" PER ALLACCIAMENTO ALLA RETE FOGNARIA

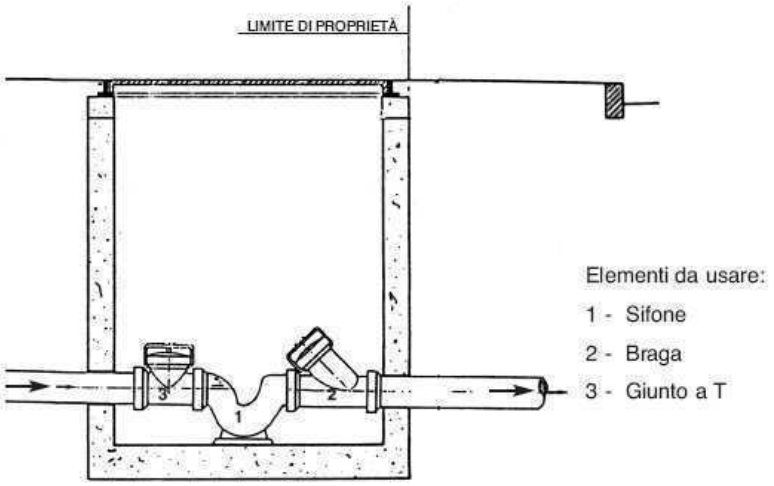

POZZETTO DI DECOMPRESSIONE POMPE

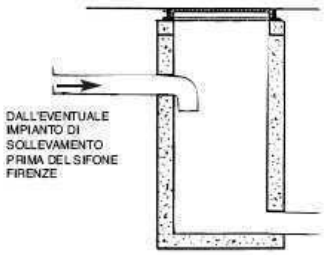

POZZETTO DI CAMPIONAMENTO SCARICHI
(per acque reflue industriali/assimilate alle domestiche)
dim. 50x50 cm.

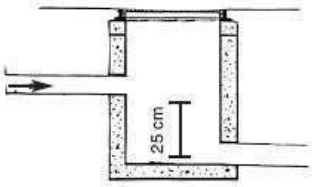

RACCOMANDATA A.R.

Consorzio Autorità d'Ambito
Provincia di Brescia
Via Cefalonia, 70
25124 – Brescia

OGGETTO: Domanda di voltura dell'autorizzazione allo scarico in pubblica fognatura di acque reflue industriali

Il/La sottoscritto/a _____ nato/a il _____ nel comune di _____ (prov. di _____) Codice fiscale _____ residente nel comune di _____ (prov. di _____) via/n./frazione _____ nella sua qualità di:

❑ **proprietario** ❑ **titolare** ❑ **rappresentante legale** ❑ **(altro)**[1]_____

della[2] _____ _____
codice fiscale _____ partita IVA _____
con **sede legale** nel comune di _____ (prov. di _____) via/n./frazione _____ tel. _____ fax _____
email _____ iscritta al n. _____ della C.C.I.A.A. di _____, esercente l'attività di _____ _____ .

CHIEDE

la voltura dell'**autorizzazione** allo scarico dei reflui industriali rilasciata da _____ con _____ numero / numero di protocollo _____ del _____ alla[3] _____ _____ con **sede legale** nel comune di _____ (prov. di _____) via/n./frazione _____ tel. _____ fax _____
email _____ iscritta al n. _____ della C.C.I.A.A. di _____ di _____ ed **insediamento produttivo** nel comune di _____ (prov. di _____) via/n./frazione _____
tel. _____ fax _____ email _____

A tal fine, consapevole delle sanzioni penali, nel caso di dichiarazioni non veritiere, di formazione o uso di atti falsi, richiamate dall'art. 76 del D.P.R. n. 445 del 28/12/2000;

DICHIARA

che non sono intervenute modificazioni all'insediamento o al ciclo produttivo di lavorazione, tali da variare le caratteristiche qualitative e quantitative degli scarichi di cui al punto 3.8.3 del Regolamento per la disciplina del Servizio Idrico Integrato del Consorzio Autorità d'Ambito Provincia di Brescia.

[1] Amministratore / gestore / ecc.
[2] ditta / società / cooperativa / impresa / ecc.

Pratica	*Spazio riservato all'ufficio*	Codice cliente

SI IMPEGNA

1. a versare le spese di istruttoria della pratica. Solo dopo i suddetti pagamenti l'AATO darà corso all'istruttoria per la voltura dell'autorizzazione.
2. ad assicurare il libero accesso al personale del Gestore alle reti ed agli impianti interni, per eventuali verifiche e controlli

Si allega alla presente domanda:

- ❑ Copia del provvedimento autorizzativo per il quale si richiede la voltura, qualora questo non fosse stato rilasciato dal medesimo ente autorizzatore (Consorzio AATO – Provincia di Brescia).
- ❑ Planimetria dell'insediamento in scala adeguata con l'indicazione dei punti di approvvigionamento, delle reti, dei pozzetti di ispezione, dei punti di scarico numerati. (2 copie)
- ❑ Ricevuta del versamento di € _____ su _____ specificando come causale "Oneri per attività istruttoria – Voltura dell'autorizzazione allo scarico in pubblica fognatura delle acque reflue industriali ai sensi dell'art. 124 del D.lgs. n. 152/2006";
- ❑ Copia del documento di identità del sottoscrittore.
- ❑ N. 1 marca da bollo da Euro 14,62 (in aggiunta a quella apposta alla presente domanda)

CHIEDE

- che le comunicazioni relative al procedimento in oggetto vengano trasmesse
  ❑ alla sede legale ❑ alla sede dell'insediamento ❑ al seguente indirizzo[3]
  nel comune di _____ (prov. di _____)
  via/n./frazione _____ tel. _____ fax _____ email _____

- che per informazioni relative alla pratica venga contattato:
  Dipendente ditta: _____ tel. uff. _____ cell. _____
  Consulente (se utilizzato) _____ tel. uff. _____ cell. _____

DICHIARA

di essere informato che, ai sensi e per gli effetti di cui all'art. 13 del d.lgs. 30 giugno 2003 n. 196 (Codice in materia di protezione dei dati personale), i dati personali contenuti nella presente comunicazione sono di natura obbligatoria e potranno essere trattati da parte della Pubblica Amministrazione procedente e da altri soggetti coinvolti nell'ambito del procedimento per il quale sono stati richiesti, con i limiti stabiliti dal predetto Codice, dalla legge e dai regolamenti, fermo restando i diritti previsti dall'art. 7 del Codice medesimo.

Distinti saluti.
Luogo e data _____ (timbro della Ditta e firma[4] leggibile)

Nota: ai fini della compilazione del presente modulo, si faccia riferimento alle definizioni e alle disposizioni di cui al Regolamento per la disciplina del Servizio Idrico Integrato del Consorzio Autorità d'Ambito provincia di Brescia
Le domande non complete della documentazione richiesta e dello Schema Fognario Interno, redatto come richiesto, non possono essere accolte o, comunque, resteranno inevase fino alla presentazione della documentazione mancante.

[3] Da inserire esclusivamente nel caso le comunicazioni relative alla pratica vadano trasmesse ad un indirizzo diverso dalla sede legale e/o dalla sede dell'insediamento.

4 L'istanza deve essere sottoscritta e presentata unitamente a copia fotostatica di un documento di identità del sottoscrittore, valido e con fotografia riconoscibile, ai sensi dell'art. 38 del D.P.R. n. 445 del 28/12/2000.